# Adattatore per montaggio in superficie XLED PRO ONE antracite

**ACCESSORI**

EAN 4007841080990
E-Nr. 941934599

- Gli adattatori a montaggio superficiale per la nostra serie XLED PRO One consentono un'installazione flessibile anche se il cavo di collegamento non esce dalla parete esattamente nel punto di montaggio ottimale del faretto. Con l'aiuto degli adattatori per il montaggio in superficie, i faretti possono anche essere installati in una posizione perfetta se i cavi sono montati in superficie.

steinel

33 x 132 x 67 mm

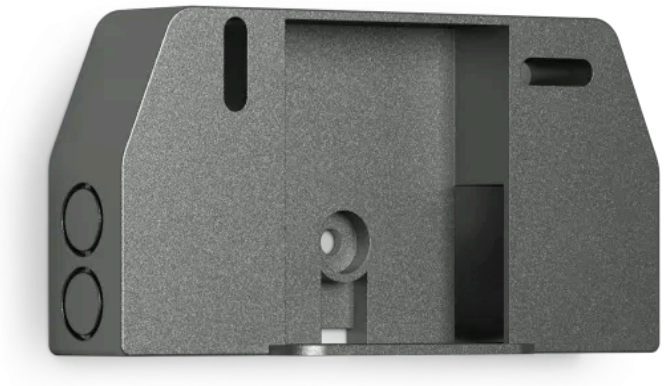

# Adattatore per montaggio in superficie XLED PRO ONE antracite

ACCESSORI

EAN 4007841080990
E-Nr. 941934599

## Dati tecnici

### IDENTIFICAZIONE

| | |
|---|---|
| Tipo di accessorio | **Adattatore** |

### DIMENSIONI

| | |
|---|---|
| Dimensioni L × P × A | **33 x 132 x 67 mm** |

### ALLOGGIAMENTO E MATERIALE

| | |
|---|---|
| Materiale dell'alloggiamento | **Plastica** |
| Luogo di montaggio | **Parete** |
| Luogo di applicazione | **Esterno, Interni** |

| | |
|---|---|
| Tipo di montaggio | **A superficie** |
| Materiale | **Plastica** |
| Applicazione ambiente | **Cortili e passi carrai, Esterno, perimetro della casa** |
| Colore | **antracite** |

# Adattatore per montaggio in superficie XLED PRO ONE antracite

ACCESSORI

EAN 4007841080990
E-Nr. 941934599

## Accessori

### DATI PER L'ORDINE

| | |
|---|---|
| Art.-Nr. | 4007841080990 |
| EAN | 4007841080990 |
| N. E | 941934599 |

Typ**Adattatore per montaggio in superficie XLED PRO ONE antracite**

nevalux AG
Neugrütstrasse 2
8610 Uster
+41 44 508 78 78
info@nevalux.swiss